

# SITUACIÓN ACTUAL DE LA RAZA Y ESTRUCTURA DEL LIBRO GENEALÓGICO

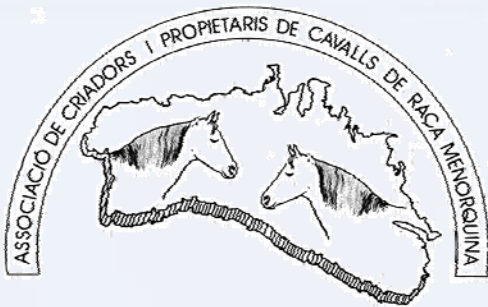

M<sup>a</sup> DOLORES GÓMEZ ORTIZ

# ÍNDICE DE CONTENIDOS



- Breve reseña histórica.
- Evolución de la Raza.
- Distribución de los animales vivos.
- Ganaderías registradas.
- Estructura según el sexo y la edad.
- Conclusiones



# BREVE RESEÑA HISTÓRICA



## ORIGEN

- Julio de 1986: Realización de análisis etnológico (Dr. Sánchez Belda).
- Diciembre de 1987: Creación del Registro Fundacional (Consell Insular de Menorca).
- Agosto de 1988: Constitución de la Asociación de Criadores y Propietarios.
- Diciembre de 1988: Reconocimiento oficial de la Raza (Comisión Nacional del Registro de Matrícula de Cría Caballar).



# BREVE RESEÑA HISTÓRICA



## GESTIÓN

- **1988:** Raza equina de las Islas Baleares (Normativa zootécnica: Orden del Consejero de Agricultura y Pesca de 12 de junio de 2003, BOIB del 2 de julio de 2003).
- **2006:** Raza equina de ámbito nacional (Resolución del Director General de Ganadería, con fecha 10 de Mayo de 2006).
- **2007:** Aprobado el Programa de Conservación y Selección de la Raza (Resolución del Director General de Ganadería con fecha 21 mayo 2007)
- **2008:** Reconocimiento de la Asociación de Criadores como entidad gestora del Libro Genealógico (de acuerdo con lo dispuesto en el Real Decreto 662/2007).

Raza equina autóctona en peligro de extinción (última actualización del Catálogo Oficial de Razas de Ganado de España, Real Decreto 2129/2008)
- **2010:** Última modificación de normativa zootécnica y Programa de Mejora (Resolución de 23 de marzo de 2010, de la Dirección General de Recursos Agrícolas y Ganaderos. BOE del 5 de abril de 2010).



# EVOLUCIÓN DE LA RAZA

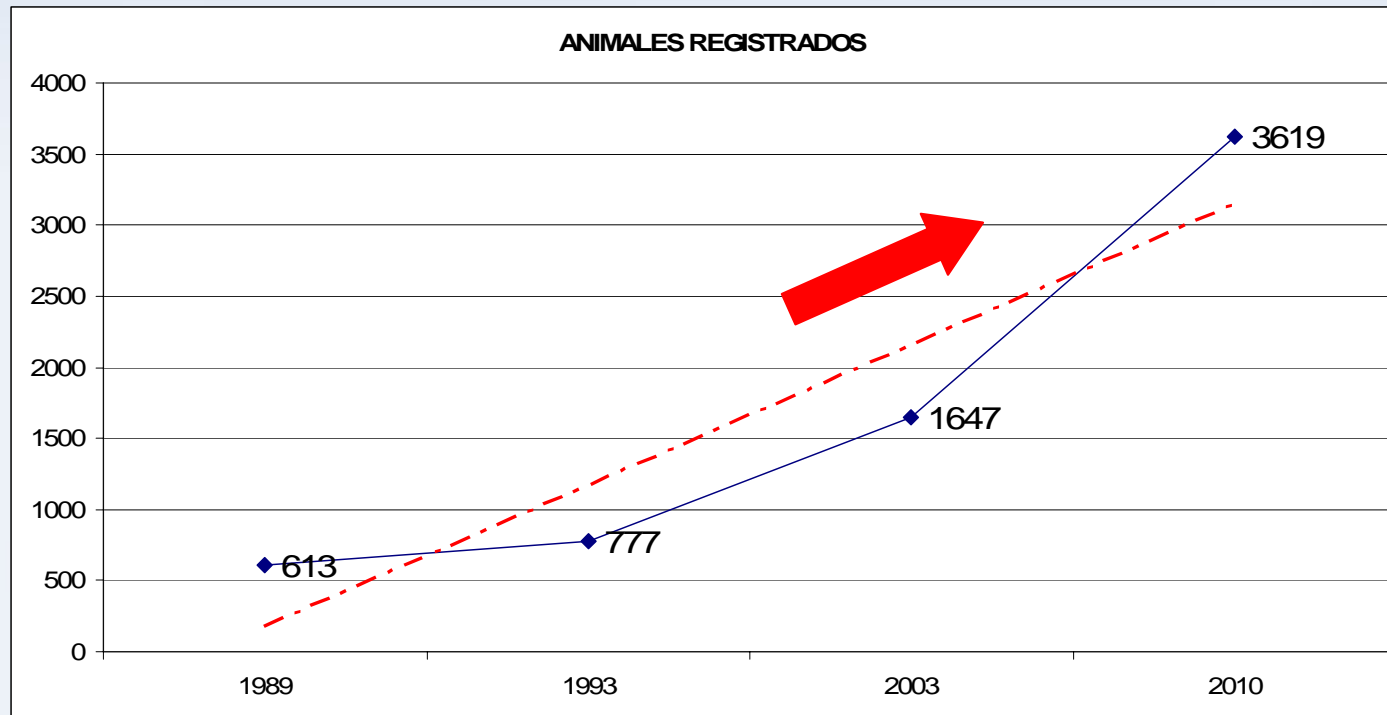

➤ Tendencia positiva de la evolución del número total de animales que se encuentran registrados en el LG desde su creación.

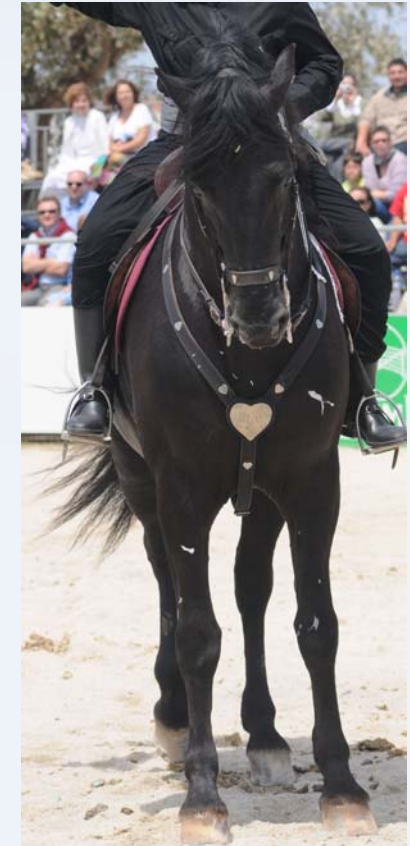

# EVOLUCIÓN DE LA RAZA

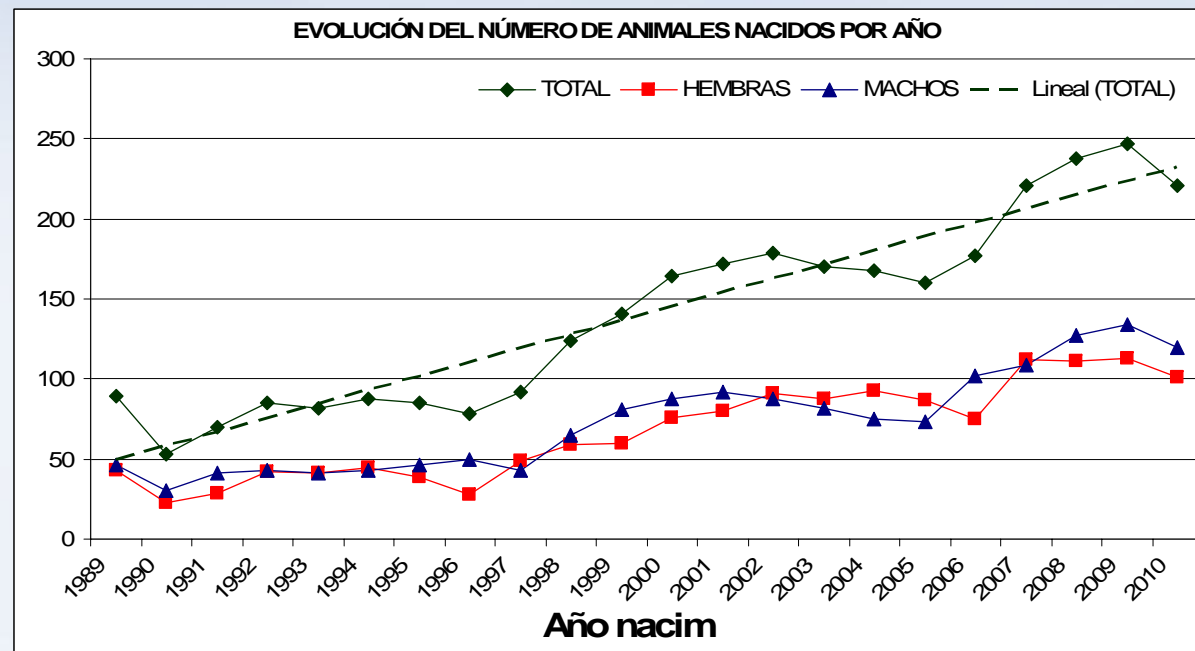

- Tendencia positiva más destacada en los últimos 12 años, con un número equilibrado de machos y hembras.
- Número de animales registrados en los últimos 10 años es **195,3 ejemplares/año**, lo que incrementa considerablemente el tamaño poblacional.
- Positivo para mantenimiento y fomento de la Raza, ya que los animales se usan en la reposición, dando un incremento censal y la fijación de la mejora de los caracteres seleccionados.

# DISTRIBUCIÓN DE LOS ANIMALES VIVOS



➤ A 31 de diciembre de 2010, había 3293 animales registrados y vivos, 1587 hembras y 1706 machos.

REGISTRO LG	R. FUNDAC. (RF)		R. NACIM. (RN)		R. DEFIN. (RD)		TOTAL REPROD. (RF+RD)		TOTAL ANIM. (RF+RN+RD)		TOTAL (H+ M)	% RAZA	Nº GANAD.		
	H	M	H	M	H	M	H	M	H	M					
COMUNIDAD AUTONOMA											TOTAL	TOTAL	TOTAL		
ANDALUCÍA			<p><b>1. El 85,12% del censo se localiza en 1131 ganaderías de las Islas Baleares. Mayoritariamente en Menorca (90,95% del censo de animales PRMe en Baleares).</b></p> <p><b>2. La segunda CA es Cataluña (2,31% del censo en 35 ganaderías), y la tercera es la Comunidad Valenciana (1,03% del censo en 17 ganaderías).</b></p> <p><b>3. El 9,05% del censo está en otros países europeos, agrupado en 109 ganaderías.</b></p>										20	0,61	14
ARAGÓN													8	0,24	4
CANTABRIA													10	0,30	4
CASTILLA LA MANCHA													4	0,12	6
CASTILLA LEÓN													1	0,03	2
CATALUÑA													76	2,31	35
COMUN. VALENCIANA													34	1,03	17
EXTREMADURA													8	0,24	5
GALICIA													9	0,27	5
ILLES BALEARS													2803	85,12	1.131
MADRID													12	0,36	11
MURCIA													2	0,06	2
PAÍS VASCO													8	0,24	6
OTROS PAISES			298	9,05	109										
TOTAL	251	229	785	1086	551	391	802	620	1587	1706	3293	100	1351		

# GANADERÍAS REGISTRADAS

- 1351 ganaderías registradas en el LG.
- Su tamaño medio es de 2,44 animales (reducido), porque existen muchas ganaderías con 1-2 animales (generalmente machos enteros), para su uso en actividades populares, de ocio o deporte.
- 476 ganaderías con al menos una hembra de cría viva registrada (de producción y cría).
- El tamaño medio de las ganaderías de producción y cría es de 6,16 animales.





# GANADERÍAS REGISTRADAS



Existen en líneas generales 3 tipos de propietarios:

## 1. Pequeños propietarios no criadores (sin yeguas de cría).

- 1-2 caballos para su uso en actividades populares, de ocio o deporte.
- Suelen concentrarse en centros hípicos o pequeños terrenos (propios o alquilados).
- Son la base del mercado tradicional para la venta de productos criados cada año.



## 2. Payeses.

- Con más ejemplares, tanto caballos como yeguas de cría.
- Destinados principalmente a la venta de animales para ganaderías de tipo 1, reposición propia y participación en actividades populares / ocio.
- Utilizan terrenos amplios, aprovechando los predios donde trabajan.
- La ganadería equina no es su fuente principal de ingresos, sino una actividad complementaria.



# GANADERÍAS REGISTRADAS



## 3. Otros grandes ganaderos.

- Amplio número de ejemplares, incluidas hembras de cría, en grandes extensiones de terreno particulares.
- Destinados a la venta de animales para ganaderías de tipo 1, reposición propia y participación en actividades populares y de ocio.
- Últimamente, venta de animales fuera de Menorca, por uso de medios de comunicación más complejos y con mayor difusión (internet, revistas especializadas nacionales e internacionales, etc).
- A veces ofrecen productos más elaborados (animales domados, participantes en las pruebas oficiales o valorados genéticamente) con mayor precio de venta en el mercado.

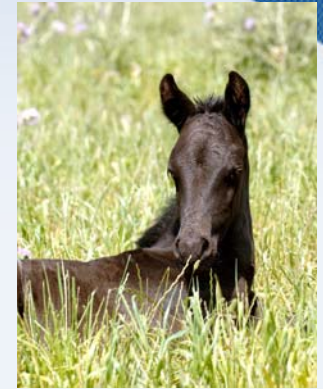

# ESTRUCTURA SEGÚN SEXO Y EDAD

Representación gráfica de la estructura poblacional en función del sexo y la edad a 31 de diciembre de 2010

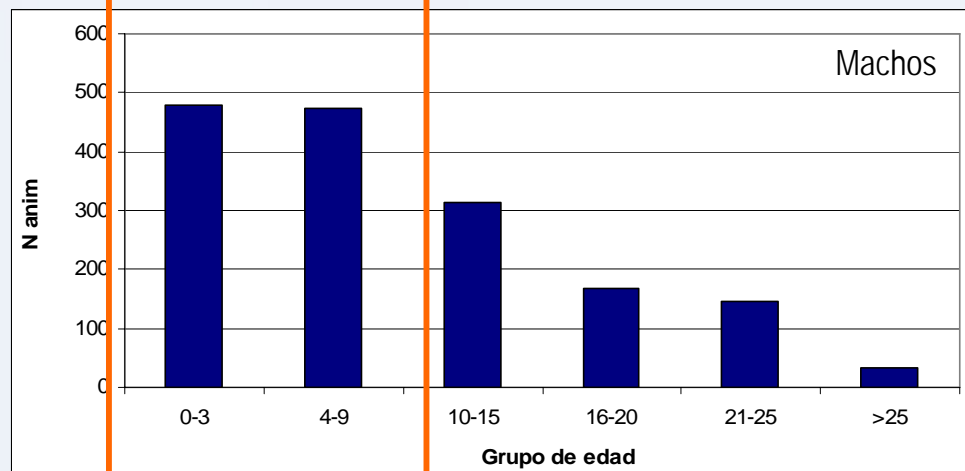
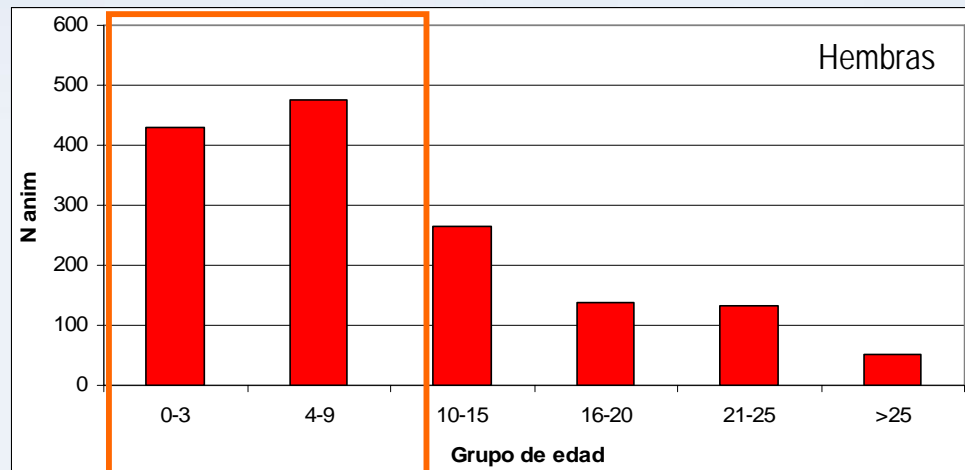

➤ **Población joven** (mayoría de ejemplares en edades más jóvenes: potros (de 0 a 3 años) y caballos jóvenes (de 4 a 9 años).

➤ **Causa:** población comenzó a desarrollarse hace unos 20 años, a partir de un núcleo de animales reducido y homogéneo. Y la mayoría de estos animales continúan vivos y activos como reproductores hoy en día.

# CONCLUSIONES



1. A finales de 2010, el **censo vivo** era de 3293 ejemplares (1587 hembras y 1706 machos), de los cuales el 85,12% se localiza en 1131 ganaderías de Baleares, mayoritariamente en Menorca (90,95% del censo registrado en Baleares).
2. El **tamaño medio de las ganaderías** registradas es de 2,44 animales, siendo considerablemente superior (6,16) en las ganaderías de producción y cría.
3. Existen **3 tipos de ganaderías** con unas características diferenciadas entre sí, tanto en el número de animales, como en el modelo de gestión y el uso de los animales.
4. El estudio demográfico evidencia que es una **población joven** en la que predominan los ejemplares de edades más jóvenes: potros (0-3 años) y caballos jóvenes (4-9 años).
5. Clara **tendencia positiva del número de animales registrados** anualmente en el LG desde su creación, más destacada en los últimos 12 años, con un número equilibrado de machos y hembras.

